

## Légende des panneaux :

- |   |   |
|---|---|
| 1 - Quand l'homme emprunte le chemin de la nature | 9 - Ensemble  |
| 2 - Le sentinelles de la nature                   | 10 - La nature est en nous                                    |
| 3 - Chère nature                                  | 11 - Collège Saint-Jean La Salle                              |
| 4 - Collège Emile Mazé                            | 12 - Les visages de la forêt                                  |
| 5 - Et si ...                                     | 13 - La renaturation  |
| 6 - Entre mythe et réalité                        | 14 - Collège Saint Jean Baptiste                              |
| 7 - L'Homme en la nature                          | 15 - Sommes-nous condamnés à contempler une nature calcinée ? |
| 8 - Natures mortes, nature vive                   | 16 - Transmission(s)  |

## La Nature en Héritage

Cette exposition de plein air s'inscrit dans la dynamique du tiers-lieu Ker Part'âge, à l'initiative du Collège JP Calloc'h et de l'association Perrine Samson.

Dans le prolongement du Festival Photo de La Gacilly, le Conseil départemental du Morbihan nous invite à découvrir La Nature en Héritage, une exposition photographique de plein air née d'un concours inter-collèges. À travers le regard sensible et engagé de jeunes photographes, cette exposition met à l'honneur la richesse de notre environnement et la responsabilité collective de le préserver.

Installée au cœur d'un parc sur un site privé, l'exposition vous propose une promenade artistique en pleine nature. Le parcours, accessible à pied, vous guide au fil des œuvres, dans un cadre propice à la contemplation et au partage. Un itinéraire adapté aux personnes à mobilité réduite (PMR) est également aménagé afin de permettre à tous de profiter de cette expérience.

Nous adressons nos sincères remerciements à la Congrégation religieuse des Filles de Jésus pour la mise à disposition du site qui accueille cette exposition.

Afin de préserver la beauté et la sérénité des lieux, nous invitons chaque visiteur à veiller à la propreté du site et au respect de sa quiétude. Chacun est également responsable de la sécurité des autres visiteurs et de sa propre sécurité durant la visite. Nous invitons nos amis à 4 pattes à se promener avec leur maître tenu en laisse et à ne pas déposer de déjection dans le parc.

Prenez le temps de parcourir, d'observer et de vous laisser inspirer...

La nature est un héritage précieux – à nous tous d'en prendre soin.

Participation volontaire



# EXPOSITION PHOTOS

## La Nature en Héritage

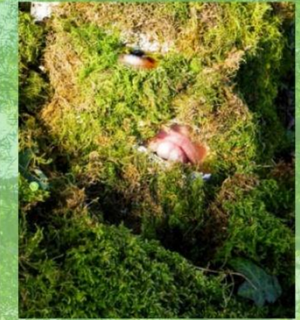

**du 4 mai au 30 août 2026**

**📍 Parc de Kermaria - Plumelin**



Accessible aux personnes à mobilité réduite

Plan du circuit de l'exposition disponible à l'accueil de la Maison St Joseph et de la Maison Ste Famille.

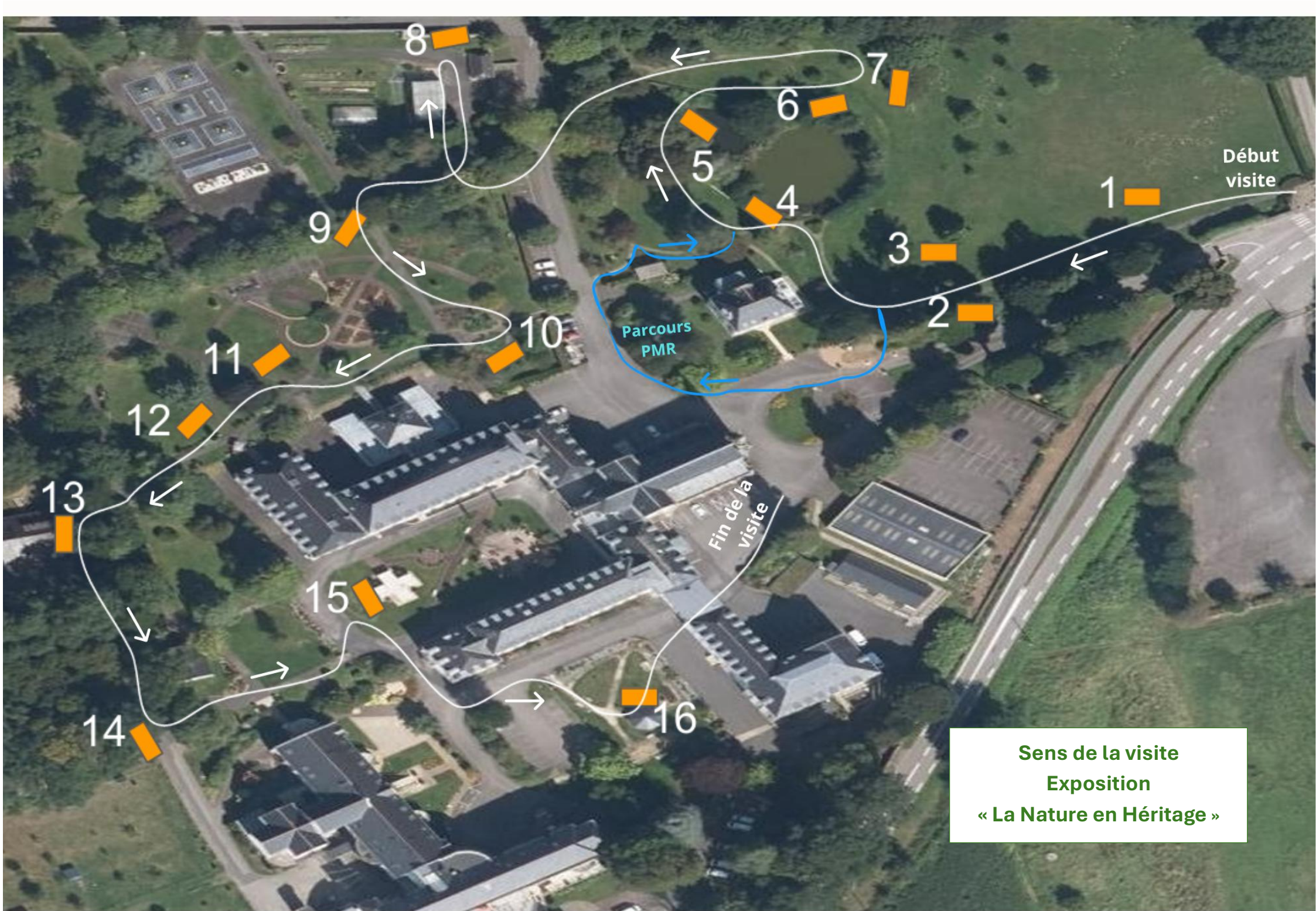

Début  
visite

Parcours  
PMR

Fin de la  
visite

Sens de la visite  
Exposition  
« La Nature en Héritage »